



# **SERVIÇO DE OBRAS SOCIAIS (SOS)**

CNPJ 49.917.248/0001-00 Inscrição Estadual: Isento

Registrado na Secretaria de Assistência e Desenvolvimento Social sob Nº 1.555

Declarado de Utilidade Pública pela Lei Municipal Nº 625 de 29-07-64

**Itapira, 29 de agosto de 2023.**

**OFÍCIO Nº 141/2023**

**A/C Sra. Secretária de Promoção Social**

**Regina Ramil Marela**

Prezada Senhora

O Serviço de Obras Sociais, também designado pela sigla S.O.S., caracteriza-se como uma entidade civil, filantrópica, sem fins lucrativos, sem discriminação de raça, cor, sexo, religião ou convicção política, com sede própria. Tem por finalidade realizar atividades de interesse social por meio de assistência a comunidade, e através do SCFV. Em uma abordagem de que o usuário passa não somente a ser assistido de uma maneira específica, mas sim, integral, dos pontos de vista biológico, psicológico e social. Em meados de 2018 começou a atuar com abordagem direcionada ao Serviço Socioassistencial. Passando o usuário, não somente a ser assistido de uma maneira específica (alimentação, entrega de cesta de alimentos) mas sim, integral, bio-psico-social. É sobre essa soma de partes, que começamos a considerar o assistido dentro de sua totalidade, diante de uma análise biológica, psicológica e social.

Contudo vimos por meio deste, apresentar o Plano de Trabalho do Serviço de Proteção Social Básica no Domicílio para Pessoas Idosas com Extensão a Família.

Nos colocamos a disposição para qualquer esclarecimento. Despedimo-nos deixando votos de estima e elevada consideração!

Fernando Monteiro Amorim  
Presidente  
Serviço de Obras Sociais  
S.O.S.

Recebi  
29/08/23

# PROJETO

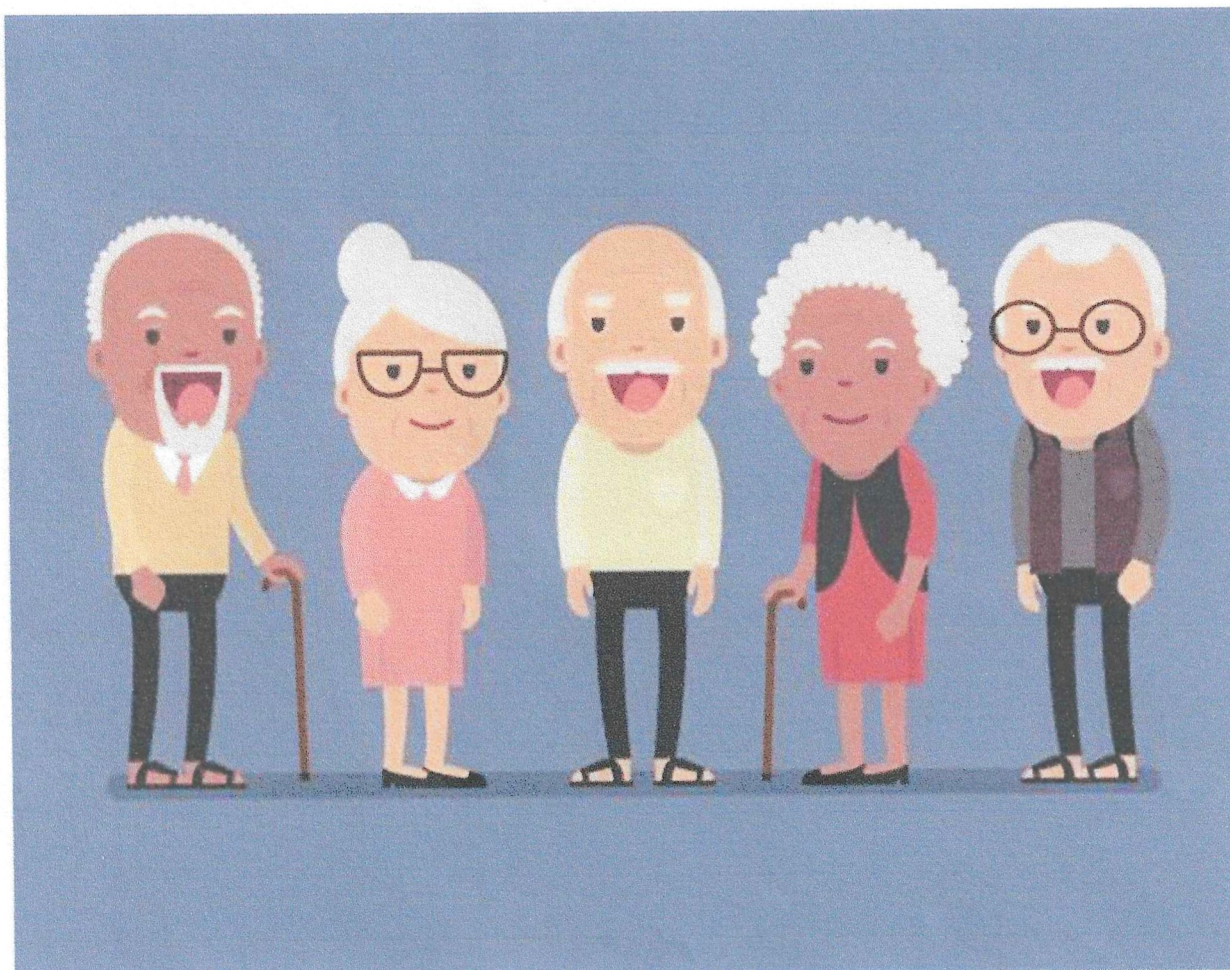

## O MOVIMENTO DO CUIDAR

ITAPIRA/2023



## SERVICO DE OBRAS SOCIAIS (SOS)

CNPJ 49.917.248/0001-00 Inscrição Estadual: Isento  
Registrado na Secretaria de Assistência e Desenvolvimento Social sob Nº 1.555  
Declarado de Utilidade Pública pela Lei Municipal Nº 625 de 29-07-64

### 1. DADOS DA ORGANIZAÇÃO DA SOCIEDADE CIVIL

<b>Nome da Entidade:</b> Serviços de Obras Sociais				<b>CNPJ:</b> 49.917.248/0001-00
<b>Endereço:</b> Rua Allan Kardec, 257.				
<b>Cidade:</b> Itapira	<b>UF:SP</b>	<b>CEP:</b> 13.972-186	<b>Fone:</b> (19) 3863.0313	<b>E-mail:</b> contato@sositapira.org.br
<b>Nome do Responsável:</b> Fernando Monteiro Amorim				<b>CPF:</b> 415.664.258-59
<b>Órgão expedidor/UF:</b> 41.688.428-3 SSP/SP				<b>Cargo:</b> Presidente
<b>Endereço:</b> Rua Albano Pegorari, 160, bairro Penha do Rio do Peixe				<b>CEP:</b> 13.971-132

### 2. DESCRIÇÃO DO PLANO DE TRABALHO

<b>Título: PROJETO: O MOVIMENTO DO CUIDAR</b>	<b>Período de execução:</b> 12 meses – a partir da Celebração do Termo	
<b>Tipo de Serviço:</b> Proteção Social Básica		
<b>Identificação do objeto:</b> PROJETO, COM ATIVIDADES DIRECIONADAS A PROTEÇÃO SOCIAL BÁSICA NO DOMICÍLIO PARA PESSOAS IDOSAS COM EXTENSÃO A FAMÍLIA		
<b>Local de Execução:</b> Em domicílio conforme demanda		
<b>Coordenadora:</b> Juliane Marisa Franco Gerolin		
<b>Responsável técnico pelo projeto:</b> Ângela Maria Matioli		
<b>Endereço do responsável técnico:</b> Rua: Dr. Francisco de Paula Moreira Barbosa, nº 102 – Bairro: Santa Cruz	<b>Fone:</b> (19) 993659829	<b>E-mail:</b> angelamariamatioli1967@gmail.com



## **SERVIÇO DE OBRAS SOCIAIS (SOS)**

CNPJ 49.917.248/0001-00 Inscrição Estadual: Isento  
Registrado na Secretaria de Assistência e Desenvolvimento Social sob Nº 1.555  
Declarado de Utilidade Pública pela Lei Municipal Nº 625 de 29-07-64

### **3. JUSTIFICATIVA DA PROPOSIÇÃO**

Diante de nossas vivências profissionais na instituição, identificamos diversas situações que impossibilitavam a locomoção de determinados usuários, dos quais estavam totalmente expostos e fragilizados e com situações vulneráveis no ambiente familiar, contexto preocupante principalmente frente ao cenário atual, pois este público fica completamente desassistido e distante das políticas públicas de proteção e garantias de direitos.

Frente a esta realidade, o **Serviço de Obras Sociais** dentro de suas condições atuais, iniciou ações voltadas para estender o atendimento a este público, focando na proteção social básica e todas as suas prerrogativas, porém a demanda passou a ser maior do que a oferta, levando a necessidade de buscar aporte e parcerias com o setor público e privado para ampliar estes atendimentos.

**Possível parceria essa, regulamentada pela Tipificação Nacional de Serviços Socioassistenciais, e reordenado em 2013 por meio da Resolução CNAS nº 01/2013.**

Com a execução deste projeto, atenderemos em domicílio os idosos e todas as suas demandas, teremos por finalidade a prevenção de agravos que possam provocar danos ao público atendido, proporcionando proteção integral, garantias de direitos, manutenções e fortalecimentos de vínculos familiares e sociais diversos, conforme prevê o Estatuto do Idoso **LEI Nº 10.741, DE 1º DE OUTUBRO DE 2003.**

Constatamos que no decorrer do processo dos atendimentos domiciliares aos idosos, conseguimos e conseguiremos, diagnosticar demandas amplas e específicas, da área da assistência social, saúde, entre outras. No entanto, até o momento do atendimento sem direcionamento ou aporte para esse público, que com a oferta das ações previstas neste projeto, teriam direcionamento para sanar tal problemática, que podem facilmente vir a ser trabalhada na atenção básica, e possa estar evitando inserções na média e alta complexidade, onde, os danos envolvidos e afetivos são maiores e muitas vezes irreversíveis.

Assim, nossa equipe será composta por coordenação com formação



## **SERVIÇO DE OBRAS SOCIAIS (SOS)**

CNPJ 49.917.248/0001-00 Inscrição Estadual: Isento  
Registrado na Secretaria de Assistência e Desenvolvimento Social sob Nº 1.555  
Declarado de Utilidade Pública pela Lei Municipal Nº 625 de 29-07-64

superior, psicólogo, assistente social e educador social, atuando nos domicílios daqueles idosos que ao momento não tem condições de acessar os sistemas de garantias de direitos. Trabalhando de maneira multidisciplinar e em parceria com equipamentos socioassistenciais, de saúde e demais áreas afins, além de que, em casos de maiores complexidades, serão acionadas de imediato os profissionais/órgãos de devida competência.

Sendo assim, pretendemos sanar demandas significativas de denúncias/encaminhamentos oriundas de CRAS e CREAS, e que devido ao êxito desse projeto almejamos dar seguimento nas ações em prol das pessoas idosas no município de Itapira.

### **3.1 INTRODUÇÃO**

O projeto atuará na prevenção de agravos que possam provocar o rompimento de vínculos familiares e sociais dos usuários. Visando garantias de direitos, o desenvolvimento de mecanismos para a inclusão social, a equiparação de oportunidades, participação e o desenvolvimento da autonomia das pessoas idosas, a partir de suas necessidades e potencialidades individuais e sociais, prevenindo situações de risco, a exclusão e ao isolamento.

#### **Trabalho Psicossocial Essencial ao Serviço:**

Proteção social pró ativas, visitas familiares, escuta qualificada, encaminhamento para cadastramento sócio econômico, encaminhamentos diversos, orientações sociofamiliares, desenvolvimento do convívio familiar, social, inserção nas redes de serviços de assistência social, e demais políticas, comunicação de defesas de direitos, fortalecimento da função protetiva da família, elaboração de instrumento técnico de acompanhamento e desenvolvimento do usuário, mobilização para cidadania, e documentação pessoal.

#### **Trabalho do Educador Social Essencial ao Serviço:**



## **SERVIÇO DE OBRAS SOCIAIS (SOS)**

CNPJ 49.917.248/0001-00 Inscrição Estadual: Isento  
Registrado na Secretaria de Assistência e Desenvolvimento Social sob Nº 1.555  
Declarado de Utilidade Pública pela Lei Municipal Nº 625 de 29-07-64

O profissional fará acolhida as famílias, ouvindo demandas gerais e individuais. Abrindo espaços de diálogos e reflexões de acordo com a realidade de cada contexto. Atuando quando necessário no acompanhamento as atividades externas dos idosos os auxiliando no desenvolvimento, organização e coordenação dessas atividades, entre também o desenvolvimento de atividades socioeducativas.

### **Condições e formas de acesso:**

O projeto poderá receber encaminhamentos realizados pelo CRAS/CREAS e pela rede socioassistencial do município.

### **Unidade:**

Domicílio do (a) usuário (a).

### **Articulação em rede:**

Serviços socioassistenciais de proteção social básica e especial, serviços públicos de saúde, cultura, esporte, meio ambiente, trabalho, habitação e outros conforme necessidade. Conselhos de políticas públicas e de defesa de direitos de seguimentos específicos, instituições de ensino e pesquisa, organizações e serviços especializados em saúde, habilitação e reabilitação, programas de educação especial, centros e grupos de convivência.

## **3.2 DIAGNÓSTICO**

Estamos localizados no território do CRAS I – Centro de Referência da Assistência Social e da UBS – Unidade Básica de Saúde – do bairro Vila Ilze. A Instituição é um local de referência para muitas famílias que se encontram no território. Também temos usuários extraterritoriais com vínculos fortalecidos ao



## **SERVIÇO DE OBRAS SOCIAIS (SOS)**

CNPJ 49.917.248/0001-00 Inscrição Estadual: Isento  
Registrado na Secretaria de Assistência e Desenvolvimento Social sob Nº 1.555  
Declarado de Utilidade Pública pela Lei Municipal Nº 625 de 29-07-64

### **S.O.S.**

Em nossos diagnósticos os usuários assistidos são, em sua maioria, compostos entre 1 e 9 moradores em sua residência com diversos graus de parentesco. Nesses contextos domésticos as dificuldades financeiras são frequentes. Em muitos casos, a renda do idoso provém de seu benéfico, frequentemente comprometida por empréstimos destinados aos familiares. Ainda neste contexto podemos apontar problemas de alfabetização, trabalho informal, desemprego, famílias com indivíduos portadores de necessidades especiais, usuários de drogas, cuidadores fragilizados e adoecidos emocionalmente e vínculos familiares fragilizados ou rompidos, caracterizando o abandono.

Adicionalmente, há carência de informações e orientações quanto ao processo de envelhecimento, uso de medicações, acessos a saúde e programas socioassistenciais, bem como demandas de auto-estima, auto-cuidado e bem-estar, comprometendo demasiadamente a qualidade de vida do idoso e de seu cuidador.

### **3.3 OBJETIVO GERAL**

Realizar serviço de proteção social básica no domicílio para pessoas idosas que vivenciam situação de vulnerabilidade social pela fragilização de vínculos familiares e sociais e/ou pela ausência de acesso as políticas públicas existentes.

### **3.4 OBJETIVOS ESPECÍFICOS**

- ✓ Prevenir agravos que possam desencadear rompimento de vínculos familiares e sociais;
- ✓ Prevenir confinamento de idosos;
- ✓ Identificar situações de dependência do idoso em contexto familiar;
- ✓ Colaborar com redes inclusivas no território;
- ✓ Prevenir ou retardar o abrigo institucional de pessoas idosas



## **SERVICO DE OBRAS SOCIAIS (SOS)**

CNPJ 49.917.248/0001-00 Inscrição Estadual: Isento

Registrado na Secretaria de Assistência e Desenvolvimento Social sob Nº 1.555

Declarado de Utilidade Pública pela Lei Municipal Nº 625 de 29-07-64

com vistas a promover a sua inclusão social conforme previsto na legislação;

- ✓ Garantir da permanencia em convívio familiar e comunitário como previsto na legislação até que se consiga;
- ✓ Sensibilizar grupos comunitários sobre direitos e necessidades de inclusão de pessoas idosas buscando a desconstrução de mitos e preconceitos;
- ✓ Desenvolver estratégias para estimular e potencializar recursos de pessoas idosas, de suas famílias e da comunidade no processo de habilitação, reabilitação e inclusão social;
- ✓ Oferecer possibilidades de desenvolvimento de habilidades, a defesa de direitos e o estímulo a participação cidadã;
- ✓ Incluir usuários e familiares no sistema de proteção social e serviços públicos, conforme necessidades, inclusive pela indicação de acesso a benefícios e programas de transferência de renda;
- ✓ Contribuir para resgatar e preservar a integridade e a melhoria de qualidade de vida dos usuários;
- ✓ Contribuir para a construção de contextos inclusivos.





## SERVICO DE OBRAS SOCIAIS (SOS)

CNPJ 49.917.248/0001-00 Inscrição Estadual: Isento  
 Registrado na Secretaria de Assistência e Desenvolvimento Social sob Nº 1.555  
 Declarado de Utilidade Pública pela Lei Municipal Nº 625 de 29-07-64

### 4. CRONOGRAMA DE EXECUÇÃO

META 1 - ACOMPANHAR 100% DOS IDOSOS EM SEUS DOMICÍLIOS COM EXTENSÃO FAMILIAR, MEDIANTE CAPACIDADE DE ATENDIMENTO AO SERVIÇO				
ATIVIDADES	PERIODICIDADE	AFERIÇÃO DAS ATIVIDADES	RESULTADOS ESPERADOS	INDICADORES QUANTITATIVOS
1 - Garantir atendimento integral ao idoso, principalmente àquele com comprometimento de saúde e que necessitam de intervenções contínuas e/ou emergenciais, diante de encaminhamentos necessários;	Mensal	Acompanhamento diante dos encaminhamentos, relatório de atividades mensal, relatórios individuais com cada parecer técnico, e evoluções diárias de cada membro da equipe, referênte as intervenções direcionadas;	Contribuição a prevenção de ocorrências de situações de risco social, como, o isolamento, situações de violência e demais riscos identificados pelo trabalho preventivo junto ao usuário e seu contexto familiar;	Nº de atendimentos realizados; Nº de idosos que foram receptivos ao atendimento; Nº de idosos que apresentaram melhoras em seu desenvolvimento pessoal e familiar.
2 - Orientar familiares com relação aos cuidados necessários para humanização de seu atendimento;	Mensal	Relatório de atividades mensal, relatórios individuais com cada parecer técnico, e evoluções diárias de cada membro da equipe, referênte as intervenções direcionadas;	Redução e prevenção de situações de isolamento social e de acolhimento institucional;	Nº de familiares atendidos; Nº de familiares que apresentaram preocupação no cuidado com o idoso.
3 - Garantir suporte às famílias para manter o idoso convivendo em seu núcleo familiar;	Mensal	Articulações e reuniões com os equipamentos do município necessários a cada caso, com reuniões registradas em ATA, relatório de atividades mensal, relatórios individuais com casa parecer técnico, e evoluções diárias de cada membro da equipe, referente intervenções direcionadas;	Família protegida e orientada, em acompanhamento sobre doenças crônicas do idoso, tratamento, processo de envelhecimento e direcionamentos encaminhamentos quando necessário estendido ao contexto familiar;	Nº de famílias que fortaleceram os vínculos com os idosos; Nº de idosos que saíram do isolamento social e/ou evitaram a institucionalização.



## SERVIÇO DE OBRAS SOCIAIS (SOS)

CNPJ 49.917.248/0001-00 Inscrição Estadual: Isento

Registrado na Secretaria de Assistência e Desenvolvimento Social sob Nº 1.555

Declarado de Utilidade Pública pela Lei Municipal Nº 625 de 29-07-64

<p>4 - Orientar dos direitos garantidos por lei para que o idoso tenha uma vida digna e que seja respeitado;</p>	<p>Mensal</p>	<p>Relatório de atividades mensal, relatórios individuais com cada parecer técnico, e evoluções diárias de cada membro da equipe, referente as intervenções direcionadas;</p>	<p>Redução de situações de risco, acesso a rede de garantia de direitos;</p>	<p>Nº de idosos atendidos; Nº de idosos que precisam de orientação aos seus direitos.</p>
<p>5 - Atender demandas de denúncias oriundas do CRAS, CREAS e/ou rede de defesa e garantia de direitos;</p>	<p>Mensal</p>	<p>Articulações com os equipamentos do município, discussões de caso, relatório de atividades mensal, conjunto cada órgão na sua especificidade em contribuições relatórios individuais com casa parecer técnico, e evoluções diárias de cada membro da equipe, referente intervenções direcionadas;</p>	<p>Fortalecimento de vínculos com os equipamentos do município, trabalho em conjunto cada órgão na sua especificidade em contribuições ao processo de garantias de direito ao idoso de viver com respeito e dignidade em seu núcleo familiar e comunitária;</p>	<p>Nº de idosos atendidos de denúncias oriundas do CRAS, CREAS e/ou rede de garantia de direitos.</p>
<p>6 - Articulações com a rede: serviços socioassistenciais, de proteção básica e especial (média e alta complexidade); serviços públicos de saúde, cultura, esporte, meio ambiente, trabalho, habitação e outros, de acordo com a necessidade; conselhos de políticas públicas e de defesa de direitos de segmentos específicos; instituições de ensino e pesquisa; organizações e serviços especializados em saúde, habitação e reabilitação; centros e grupos de convivência.</p>	<p>Mensal</p>	<p>Articulações e reuniões com os equipamentos do município necessários a cada caso, com reuniões registradas em ATA, acompanhamento do idoso inserido junto a família, relatórios de atividades mensal, relatórios individuais com casa parecer técnico, e evoluções diárias de cada membro da equipe, referente intervenções direcionadas.</p>	<p>Vínculos familiares e comunitários fortalecidos, idosos com extensão ao contexto familiar inseridos em serviços, programas e projetos de acordo com as demandas apresentadas, aumento, ampliação e acesso aos serviços setoriais e socioassistenciais.</p>	<p>Nº de encaminhamentos à saúde; Nº de encaminhamentos à assistência social; Nº de encaminhamentos às atividades culturais, esportivas e de lazer, entre outros.</p>

## 5. METODOLOGIA

Visitas domiciliares para conhecimento da situação dos idosos, análise, orientação, encaminhamentos, acompanhamentos em rede e demais procedimentos que se fizerem necessários. Reuniões para discussões de casos e/outras necessárias.

Quando necessário haverá o acompanhamento técnico a consultas médicas e exames laboratoriais, abrangendo a necessidade do idoso/familiar.

O Projeto acompanhará idosos residentes na zona rural e urbana do município, trabalhando para sanar suas necessidades e viabilizando equipamentos junto à comunidade e políticas públicas de acordo com a necessidade dos assistidos, exemplo de cadeiras de rodas, andadores, entre outros.

As visitas domiciliares ocorrerão 04 vezes por semana, seguindo previamente planejamento, salvo denúncias e/ou emergências de conhecimento da equipe técnica do projeto. Onde, ofertaremos/desenvolvendo a proposta do projeto de proteção social básica no domicílio para os idosos impossibilitados a acessar as devidas políticas públicas estendendo nosso olhar também ao contexto familiar.

Com avaliação de demandas de cada contexto familiar, encaminharemos para profissionais e órgãos competentes. Acompanhando intensivamente o encaminhamento realizado juntamente com a promoção de garantia de direitos.

Durante o processo de execução do projeto, além de acompanhar e encaminhar o usuário aos serviços competentes conforme necessidades, deixaremos ao usuário e ambiente familiar, materiais promissores ao desenvolvimento, como, pedagógicos, culturais, saúde, esportivos e interativos.

Contudo chegando em resultados como processos de inclusões, direitos garantidos e fortalecimento de vínculos, minimizando os casos destinados para média e alta complexidade.

Durante a semana, um (01) dia, ficaremos enquanto equipe na sede da entidade, para fins de elaborações de documentos burocráticos, avaliações/accompanhamentos dos encaminhamentos realizados e atividades propostas aos contextos familiares, reuniões e possíveis atendimentos, conforme demanda.



## SERVICO DE OBRAS SOCIAIS (SOS)

CNPJ 49.917.248/0001-00 Inscrição Estadual: Isento  
Registrado na Secretaria de Assistência e Desenvolvimento Social sob Nº 1.555  
Declarado de Utilidade Pública pela Lei Municipal Nº 625 de 29-07-64

Dos documentos técnicos a serem utilizados para a execução do desenvolvimento do trabalho:

- ✓ Abertura de prontuário único;
- ✓ Relatório por área de atuação das visitas domiciliares;
- ✓ Relatório de acompanhamento / evolução;
- ✓ Parecer técnico por área de atuação;
- ✓ Ata de reunião de equipe (discussão de caso);
- ✓ Referenciamento e contra referenciamento;
- ✓ Parecer final com os procedimentos efetuados;
- ✓ Estatísticas do atendimento diário;
- ✓ Relatório Mensal;
- ✓ Relatório Mensal com levantamentos de avanços e dificuldades para a execução do projeto.

### 5.1 - PLANEJAMENTO DE AÇÃO PARA 12 MESES DE EXECUÇÃO

METODOLOGIA/PLANO DE AÇÃO			
AÇÕES	PROFISSIONAIS	INÍCIO	TÉRMINO
<ul style="list-style-type: none"><li>• Atendimento telefônico e presencial;</li><li>• Organização de arquivos e prontuários.</li><li>• Recepção e envio de documentos;</li><li>• Criação de planilhas.</li><li>• Verificação da entrada e saída de correspondências;</li></ul>	Auxiliar Administrativo	A partir da data de celebração do termo	Período de 01 (um) ano, após a data de celebração do termo



## SERVIÇO DE OBRAS SOCIAIS (SOS)

CNPJ 49.917.248/0001-00 Inscrição Estadual: Isento

Registrado na Secretaria de Assistência e Desenvolvimento Social sob Nº 1.555

Declarado de Utilidade Pública pela Lei Municipal Nº 625 de 29-07-64

<ul style="list-style-type: none"> <li>• Auxílio aos assistentes, educadores sociais e coordenação nas atividades propostas.</li> <li>• Prestações de contas, contas a receber e a pagar.</li> </ul>			
<p><b>Prevenir agravos que possam desencadear rompimento de vínculos familiares e sociais</b></p>	<p><b>Psicólogo, Assistente Social e Educador Social</b></p>	<p><b>A Partir da data de celebração do termo</b></p>	<p><b>Período de 01 (um) ano, após a data de celebração do termo</b></p>
<p><b>Prevenir confinamento/isolamento de idosos</b></p>	<p><b>Psicólogo, Assistente Social e Educador Social</b></p>	<p><b>A Partir da data de celebração do termo</b></p>	<p><b>Período de 01 (um) ano, após a data de celebração do termo</b></p>
<p><b>Identificar situações de dependências</b></p>	<p><b>Psicólogo, Assistente Social e Educador Social</b></p>	<p><b>A Partir da data de celebração do termo</b></p>	<p><b>Período de 01 (um) ano, após a data de celebração do termo</b></p>
<p><b>Prevenir abrigo institucional de pessoas idosas com vistas a promover a sua inclusão social</b></p>	<p><b>Psicólogo, Assistente Social e Educador Social</b></p>	<p><b>A Partir da data de celebração do termo</b></p>	<p><b>Período de 01 (um) ano, após a data de celebração do termo</b></p>
<p><b>Sensibilizar grupos comunitários sobre direitos e necessidades de inclusão de idosos buscando a desconstrução de mitos e preconceitos</b></p>	<p><b>Psicólogo, Assistente Social e Educador Social</b></p>	<p><b>A Partir da data de celebração do termo</b></p>	<p><b>Período de 01 (um) ano, após a data de celebração do termo</b></p>



## SERVIÇO DE OBRAS SOCIAIS (SOS)

CNPJ 49.917.248/0001-00 Inscrição Estadual: Isento  
Registrado na Secretaria de Assistência e Desenvolvimento Social sob N° 1.555  
Declarado de Utilidade Pública pela Lei Municipal N° 625 de 29-07-64

<b>Estimular e potencializar recursos de idosos, de suas famílias e da comunidade no processo de habilitação, reabilitação e inclusão social</b>	<b>Psicólogo, Assistente Social e Educador Social</b>	<b>A Partir da data de celebração do termo</b>	<b>Período de 01 (um) ano, após a data de celebração do termo</b>
<b>Oferecer possibilidades do desenvolvimento de habilidades e potencialidades, a defesa de direitos e o estímulo a participação cidadã</b>	<b>Psicólogo, Assistente Social e Educador Social</b>	<b>A Partir da data de celebração do termo</b>	<b>Período de 01 (um) ano, após a data de celebração do termo</b>
<b>Incluir usuários e familiares no sistema de proteção social e serviços públicos, conforme necessidades, inclusive pela indicação de acesso a benefícios e programas de transferência de renda</b>	<b>Psicólogo, Assistente Social e Educador Social</b>	<b>A Partir da data de celebração do termo</b>	<b>Período de 01 (um) ano, após a data de celebração do termo</b>
<b>Contribuir para resgatar e preservar a integridade e a melhoria de qualidade de vida dos usuários</b>	<b>Psicólogo, Assistente Social e Educador Social</b>	<b>A Partir da data de celebração do termo</b>	<b>Período de 01 (um) ano, após a data de celebração do termo</b>
<b>Contribuir para a construção de contextos inclusivos</b>	<b>Psicólogo, Assistente Social e Educador Social</b>	<b>A Partir da data de celebração do termo</b>	<b>Período de 01 (um) ano, após a data de celebração do termo</b>
<b>Potencializar o acesso de pessoas idosas a SCFV, a rede socioassistencial, a outras políticas públicas, entre elas, educação, trabalho, saúde e</b>	<b>Psicólogo, Assistente Social e Educador Social</b>	<b>A Partir da data de celebração do termo</b>	<b>Período de 01 (um) ano, após a data de celebração do termo</b>



## SERVIÇO DE OBRAS SOCIAIS (SOS)

CNPJ 49.917.248/0001-00 Inscrição Estadual: Isento  
Registrado na Secretaria de Assistência e Desenvolvimento Social sob Nº 1.555  
Declarado de Utilidade Pública pela Lei Municipal Nº 625 de 29-07-64

<p><b>transporte especial.</b></p> <p><b>Programas e projetos de serviços setoriais e defesa de direitos. Ações de apoio extensivas aos familiares, informação, orientação e encaminhamento com foco na qualidade de vida, exercício da cidadania e inclusão social. Ressaltando sempre o caráter preventivo do serviço</b></p>			
<p><b>Articulações, reuniões e acompanhamentos em rede: Serviços de proteção social básica e especial; Serviços públicos de saúde, cultura, esporte, meio ambiente, trabalho, habitação e outros conforme necessidade. Conselhos de políticas públicas e de defesa de direitos de segmentos específicos. Organizações e serviços especializados de saúde, habilitação e reabilitação. Programas de educação especial, SCFV entre outros</b></p>	<p><b>Psicólogo, Assistente Social e Educador Social</b></p>	<p><b>A Partir da data de celebração do termo</b></p>	<p><b>Período de 01 (um) ano, após a data de celebração do termo</b></p>

### 6 – RECURSOS FÍSICOS

A entidade Serviços de Obras Sociais obtém em sua composição física, os seguintes recursos, que se necessário serão colocados à disposição do contexto familiar, para participações de grupos, palestras, orientações entre outras possíveis

Rua Alan Kardec, 257 – Vila Izaura – CEP. 13.972- 186 - Itapira S.P.



## SERVIÇO DE OBRAS SOCIAIS (SOS)

CNPJ 49.917.248/0001-00 Inscrição Estadual: Isento  
Registrado na Secretaria de Assistência e Desenvolvimento Social sob Nº 1.555  
Declarado de Utilidade Pública pela Lei Municipal Nº 625 de 29-07-64

propostas de atividades.

RECURSOS FÍSICOS		
Nº	QUANTIDADE	ESPECIFICAÇÃO
1	1	SALA AMPLA DE ATIVIDADES
2	2	BANHEIROS
3	1	SALA MULTIUSO
4	1	SALA DE ATENDIMENTO
5	1	SALA ADMINISTRATIVA
6	1	COZINHA
7	1	ÁREA EXTERNA

## 7 – RECURSOS MATERIAIS

Para a execução do projeto, a entidade disponibilizara dos materiais mencionados abaixo:

RECURSOS MATERIAIS		
Nº	QUANTIDADE	ESPECIFICAÇÃO
1	1	ESTRUTURA FÍSICA
2	1	VEÍCULO
3	6	COMPUTADORES
4	2	IMPRESSORAS
5		PAPELARIA EM GERAL
6		ENERGIA ELÉTRICA
7		ÁGUA
8		INTERNET
9		SITE
10	2	ARMÁRIO
11	8	MESAS
12	15	CADEIRAS
13		PRODUTOS DE LIMPEZA





## SERVIÇO DE OBRAS SOCIAIS (SOS)

CNPJ 49.917.248/0001-00 Inscrição Estadual: Isento  
Registrado na Secretaria de Assistência e Desenvolvimento Social sob Nº 1.555  
Declarado de Utilidade Pública pela Lei Municipal Nº 625 de 29-07-64

### 8 - RECURSOS HUMANOS

Será constituída a seguinte equipe, informamos que a coordenação será de responsabilidade da instituição.

PROJETO EM DOMICÍLIO								
FUNÇÃO	HORAS	V.A	SALÁRIO/GUIAS	VERBAS RESCISÓRIAS				FUNTE PAGADORA
				FÉRIAS + 1/3	13º SALÁRIO	MULTA 40%	VL. ANUAL	
ASSISTENTE SOCIAL	30 CLT	R\$195,52	R\$3.334,72	R\$3.840,00	R\$2.880,00	R\$1.566,72	R\$48.303,36	RECURSOS CMI
EDUCADOR SOCIAL	30 CLT	R\$195,52	R\$2.026,72	R\$2.240,00	R\$1.680,00	R\$913,92	R\$29.154,56	RECURSOS CMI
AUX.ADMINISTRATIVO	30 CLT	R\$195,52	R\$1.682,10	R\$1.680,00	R\$1.260,00	R\$700,00	R\$26.345,20	RECURSOS CMI
PSICÓLOGO	30 CLT	R\$195,52	R\$3.334,72	R\$3.840,00	R\$2.880,00	R\$1.566,72	R\$48.303,36	RECURSOS CMI
Coordenador	20 CLT	R\$195,52	R\$3.356,52	R\$3.866,67	R\$2.900,00	R\$1.577,60	R\$48.622,51	RECURSOS CMI

### 9 – MANIFESTAÇÃO DE INTERESSE PARA O OBJETO

O projeto de proteção social básica no domicílio para pessoas idosas com extensão a família inicia-se com a capacidade de trabalhar 60 famílias (vagas).

### 10 – PLANO DE APLICAÇÃO DOS RECURSOS MUNICIPAIS



## SERVIÇO DE OBRAS SOCIAIS (SOS)

CNPJ 49.917.248/0001-00 Inscrição Estadual: Isento  
Registrado na Secretaria de Assistência e Desenvolvimento Social sob Nº 1.555  
Declarado de Utilidade Pública pela Lei Municipal Nº 625 de 29-07-64

PLANO DE APLICAÇÃO			
DESCRIÇÃO	VERBA MUNICIPAL	VERBA ESTADUAL	VERBA FEDERAL
<b>DESPESAS COM PESSOAL</b>			
ASSISTENTE SOCIAL	R\$ 48.303,36		
PSICÓLOGO	R\$ 48.303,36		
EDUCADOR SOCIAL	R\$ 29.154,56		
AUX. ADMINISTRATIVO	R\$ 26.345,20		
COORDENAÇÃO	R\$ 48.622,51		
	R\$ 200.728,99		
<b>MATERIAL DE CONSUMO</b>			
	R\$10.271,01		
<b>TOTAL ANUAL</b>	<b>R\$ 211.000,00</b>		

### 11 – CRONOGRAMA DE DESEMBOLSO

CRONOGRAMA DE REEMBOLSO						
META	MÊS 01	MÊS 02	MÊS 03	MÊS 04	MÊS 05	MÊS 06
VALOR MENSAL	R\$17.583,33	R\$17.583,33	R\$17.583,33	R\$17.583,33	R\$17.583,33	R\$17.583,33
META	MÊS 07	MÊS 08	MÊS 09	MÊS 10	MÊS 11	MÊS 12
VALOR MENSAL	R\$17.583,33	R\$17.583,33	R\$17.583,33	R\$17.583,33	R\$17.583,33	R\$17.583,33

### 12 – MONITORAMENTO E AVALIAÇÃO

- ✓ Porcentagem de usuários com sua identidade, integridade e história preservadas – Meta 70%
- ✓ Porcentagem de garantias e acesso aos direitos sociais – Meta 100%
- ✓ Porcentagem de prevenção contra situação de riscos sociais, como isolamento, situações de violência e violações de direitos e demais riscos identificados, pelo trabalho de caráter preventivo junto ao usuário – Meta 75%

Rua Alan Kardec, 257 – Vila Izaura – CEP. 13.972- 186 - Itapira S.P.



## **SERVIÇO DE OBRAS SOCIAIS (SOS)**

CNPJ 49.917.248/0001-00 Inscrição Estadual: Isento  
Registrado na Secretaria de Assistência e Desenvolvimento Social sob N° 1.555  
Declarado de Utilidade Pública pela Lei Municipal N° 625 de 29-07-64

- ✓ Porcentagem de famílias protegidas e orientadas – Meta 100%
- ✓ Porcentagem de pessoas idosas inseridas em serviços da rede, entre outras oportunidades – 30%

### **13- REPRESENTANTES DA ENTIDADE**

**Local e data:**

  
**Assinatura do Presidente**

**Fernando Monteiro Amorim**

  
**Assinatura do Coordenador**  
**Juliane Marisa Franco Gerolin**

  
**Assinatura do Técnico**  
**Ângela Maria Matioli**